

The Norwegian Pilot Guide

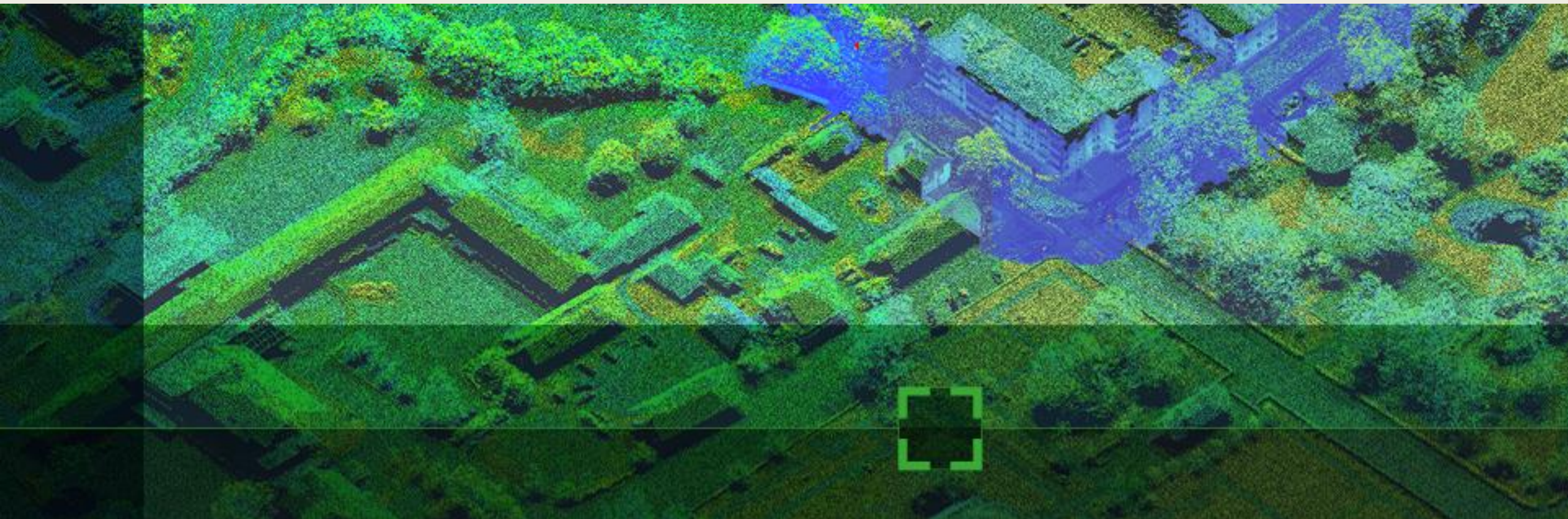

Digitization of the Norwegian Pilot Guide

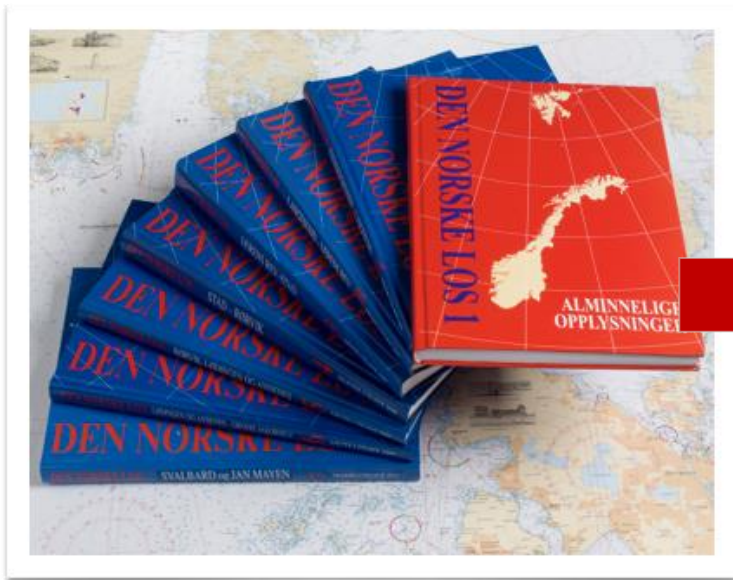
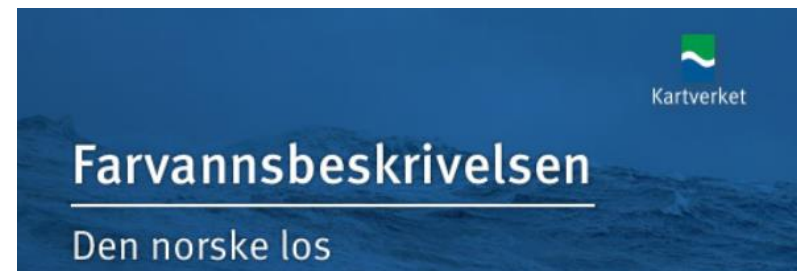

<https://dnl.kartverket.no/>

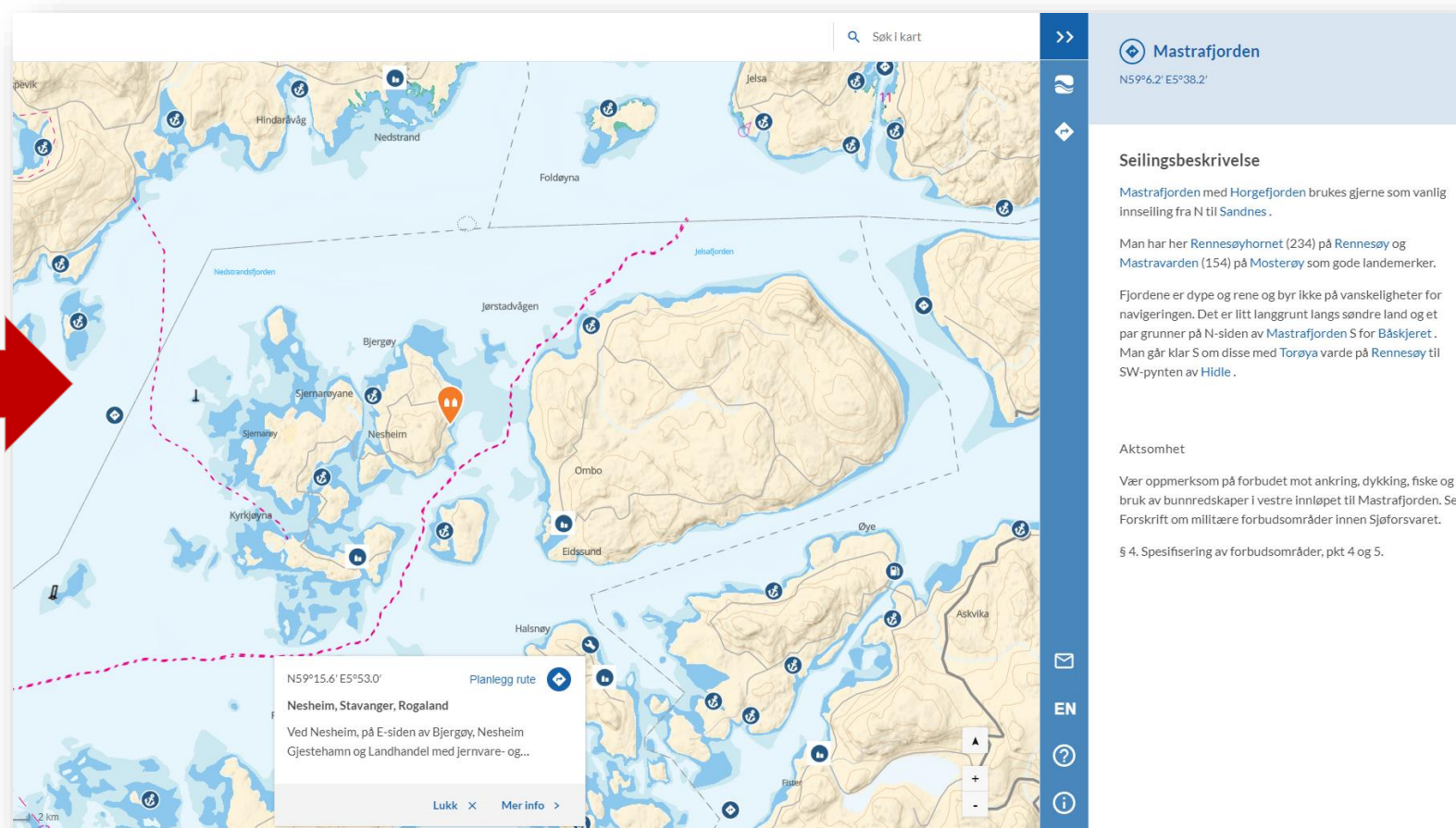

Søk i kart

Mastrafjorden
N59°6.2' E5°38.2'

Seilingsbeskrivelse

Mastrafjorden med Horgefjorden brukes gjerne som vanlig innseiling fra N til Sandnes.

Man har her Rennesøyhornet (234) på Rennesøy og Mastravarden (154) på Mosterøy som gode landemerker.

Fjordene er dype og rene og byr ikke på vanskeligheter for navigeringen. Det er litt langgrunn langs søndre land og et par grunner på N-siden av Mastrafjorden S for Båskjeret. Man går klar S om disse med Torøya varde på Rennesøy til SW-pynten av Hidle.

Aktsomhet

Vær oppmerksom på forbudet mot ankring, dykking, fiske og bruk av bunnredskaper i vestre innløpet til Mastrafjorden. Se Forskrift om militære forbudsområder innen Sjøforsvaret.

§ 4. Spesifisering av forbudsområder, pkt 4 og 5.

N59°15.6' E5°53.0' Planlegg rute

Nesheim, Stavanger, Rogaland

Ved Nesheim, på E-siden av Bjergøy, Nesheim Gjestehamn og Landhandel med jernvare- og...

Lukk x Mer info >

Sailing directions – Point of interest

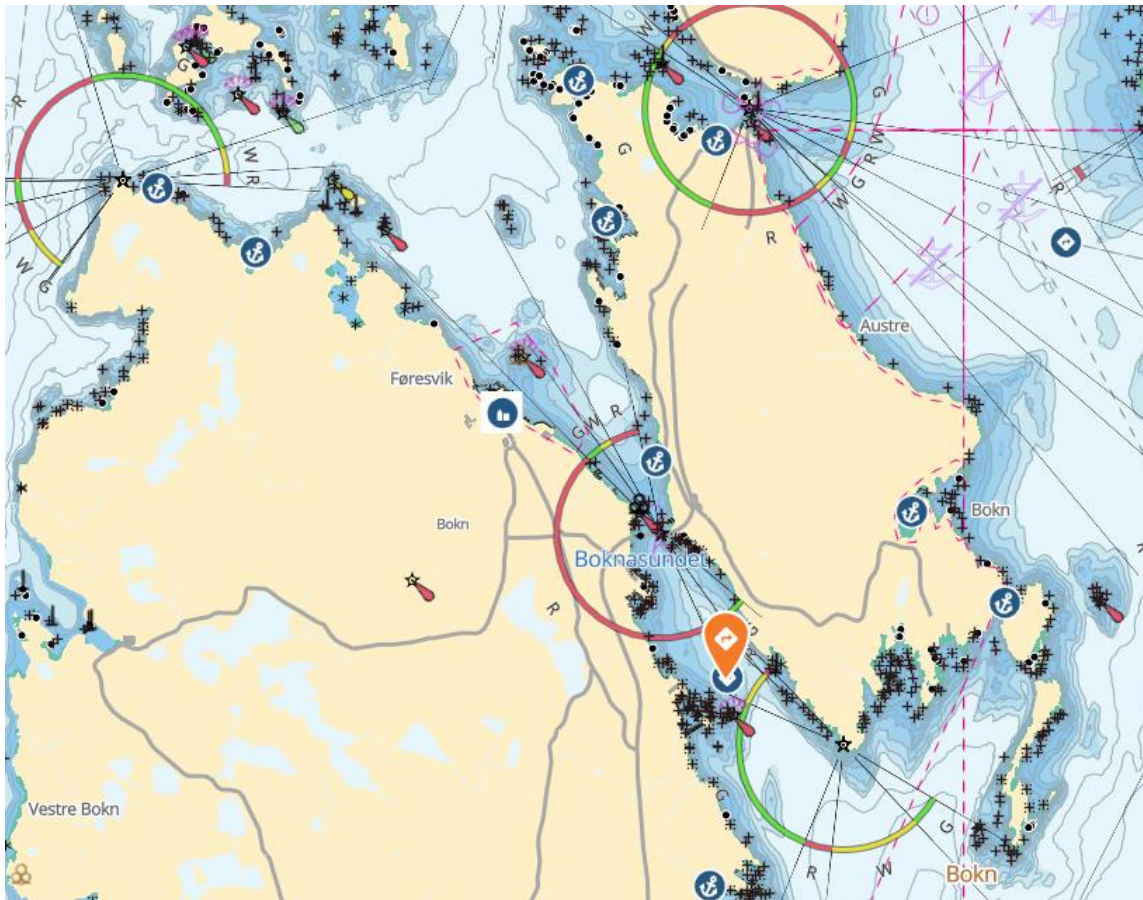

Sailing description

Landet på N-siden av **Boknafjorden** er forholdsvis høyt og berglendt, unntatt den lave Stonghalvøya i NE.

Landet er forholdsvis lavt og bart langs begge sidene av **Boknasundet** med noe bebyggelse, særlig på **Vestre Bokn**.

Strømmen i **Boknasundet** er mest avhengig av vinden og kan sette samme vei i lenger tid.

I trangeste sundet kan den gå stri.

 **Dramstadbukta**
N59°37.4' E10°26.1'

I Dramstadbukta kan det ankres langs land, N for Ryggen, ut for de fortøyningskarene som er anbrakt på land.

Seabed

Leire Sand

Routes

Referanseruter fra Kystverket

🔍 Drammen - Oslo

Veipunkt i valgt rute

1. N59°43.6' E10°16.3'
2. N59°40.9' E10°23.0'
3. N59°37.5' E10°25.2'
4. N59°37.0' E10°24.7'
5. N59°36.7' E10°24.6'
6. N59°36.5' E10°24.7'
7. N59°36.3' E10°25.0'
8. N59°35.6' E10°25.6'
9. N59°32.4' E10°24.0'
10. N59°31.7' E10°24.3'
11. N59°28.6' E10°29.0'
12. N59°28.6' E10°34.6'
13. N59°30.9' E10°35.5'
14. N59°34.0' E10°38.3'
15. N59°36.5' E10°38.2'
16. N59°40.7' E10°36.8'
17. N59°41.1' E10°36.4'
18. N59°42.6' E10°35.5'
19. N59°43.0' E10°35.0'
20. N59°44.4' E10°34.6'
21. N59°45.7' E10°34.6'
22. N59°49.0' E10°35.1'
23. N59°49.6' E10°35.5'
24. N59°52.4' E10°38.9'

Point of interest radius

5 NM

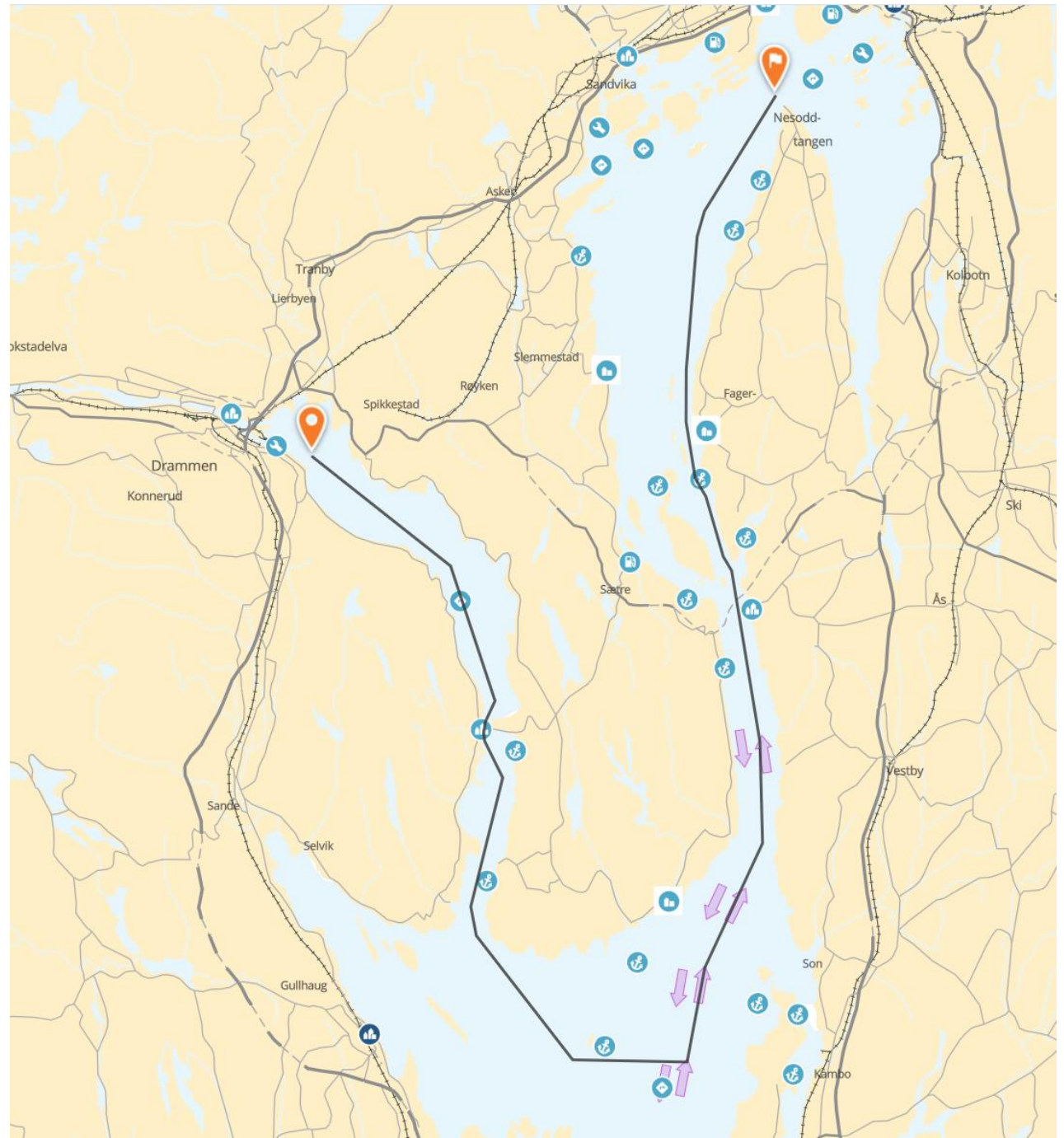

Route summary

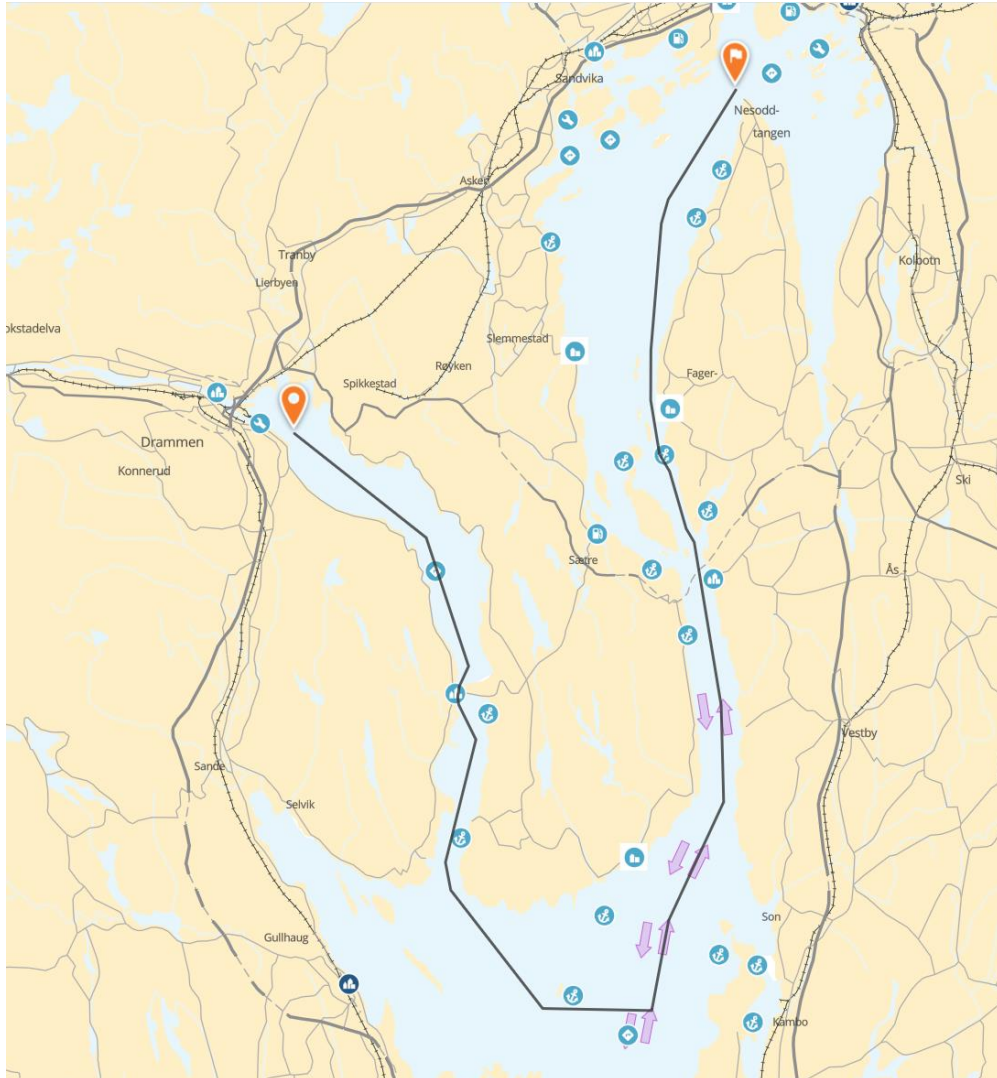

 [Get route summary](#)

Drammen - Nesodden

Here you can choose point of interest types to include in your report.

Include the following types:

- Place (10)
 - Drøbak, Frogn, Viken
 - Fagerstrand, Nesodden, Viken
 - Nærnes, Asker, Viken
 - Sandvika, Bærum, Viken
 - Lysaker, Bærum, Viken
 - Svelvik, Drammen, Viken
 - Drammen, Drammen, Viken
 - Tofte, Asker, Viken
 - Horten, Horten, Vestfold og Telemark
 - Moss, Moss, Viken

- Sailing description (11)

- Bunkers (10)

- Workshops (7)

- Anchorage (25)

- Lighthouse (0)

Drammen - Nesodden

45.41 NM

Look through the summary of the content of your sailing. Click print to create a print-friendly version.

-  **Drammen Yard A/S** Drammen, Viken
N59°43.8' E10°14.5'

E-mail: post@drammenyard.no

Telephone: 4732882630

Skipsreparasjoner.

Dokk/Slipp

Type: Slipp
Deadweight: 240 ton

Kraner

Fastmobil - 7-85 T

-  **Holmen Motorbåtforening**

Drammen, Viken
N59°44.3' E10°13.3'

Kun i sommermånedene.

Telephone: 32 83 83 25

-  **Drammen** Viken
N59°44.6' E10°12.3'

Drammen by ligger på begge sidene av utløpet av Drammenselva - på N-siden Bragernes og Åssiden, på S-siden Strømsø og Tangen.

Drammen havn har samlet kailengde 1 805 m og lagerhus med ca 46 000 m2 lagerareal.

Havnen har direkte tilknytning til motorvei og riksveinettet, beliggende ca 1/2 time fra Oslo. Oslo Lufthavn Gardermoen ligger 93 km fra Drammen. Det er togforbindelse direkte til flyplassen med flere avganger i timen.

Drammen er et sentralt knutepunkt for alle NSBs stamlinjer til inn- og utland. Det er jernbanespor inn på Holmen havneanlegg. Drammen er Norges største

[Back to selection](#)